TOKYOウオーク アプリウォーク

日本市民スポーツ連盟（IVV）認定大会

東京の伝統を感じる！都会の街歩きコースMAP
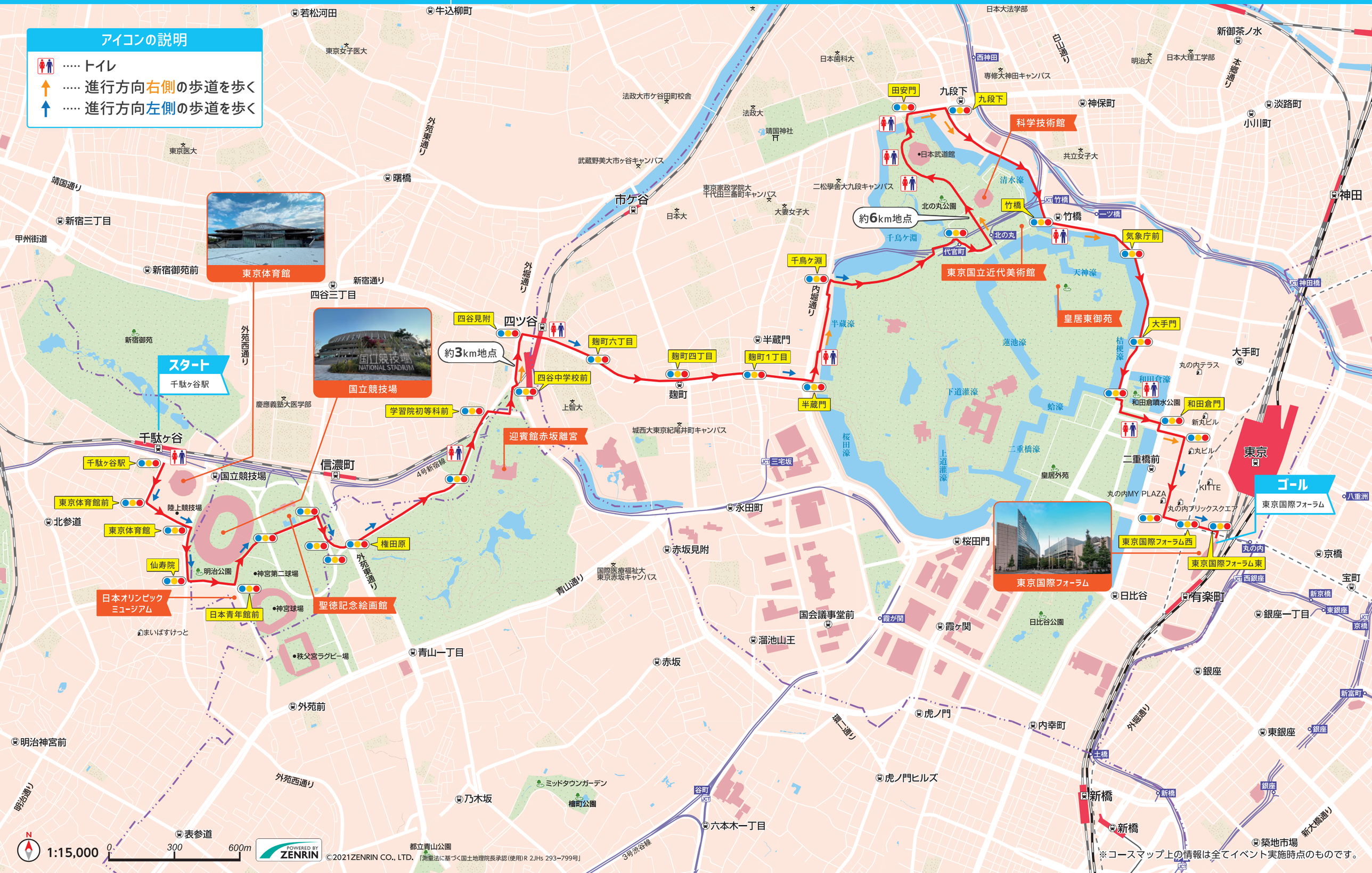
スタート 千駄ヶ谷駅 ▶ ゴール 東京国際フォーラム　約10km